HEIMSPIEL

Das Sportplatzblättle | Ausgabe 9 | Saison 2015/16

Bezirksliga | 18. Spieltag - Kreisliga B2 | 18. Spieltag

TSV Pfedelbach

So. 20.03.2016, 15.00 Uhr
SV Wachbach

So. 20.03.2016, 13.15 Uhr
TSV Ohrnberg

www.tsv-pfedelbach.de

Perfekter Service. Ganz in Ihrer Nähe.
Ihr Team in Pfedelbach

Sparkasse
Hohenlohekreis

Für Ihre finanziellen Ziele und Wünsche bieten wir Ihnen gemeinsam mit der Sparkassen-Finanzgruppe individuelle Lösungen. Sie erwartet bei uns persönlicher Service rund ums Geld, kompetente und umfassende Beratung sowie moderne Banktechnik. Wenn's um Geld geht – Sparkasse Hohenlohekreis

High-End-Digitaldruck

4 Farben und Lackierung
Personalisierte Mailings

Wir bieten alle Möglichkeiten
dynamisch und modern

Druckerei Bauer GmbH
74629 Pfedelbach · Tel. 07941/9174-0
www.druckerei-bauer.de

Die Nr. 1 in Hohenlohe

Grußwort

Alexander Frank - Abteilungsleiter

Liebe Fans des TSV,
sehr verehrte Gäste,

ich darf Sie alle recht herzlich zu den heutigen Spielen gegen den SV Wachbach sowie den TSV Ohrnberg in Pfedelbach begrüßen. Ein ganz besonderer Gruß gilt unseren Sponsoren.

Im Spitzenspiel gegen die TSG Öhringen war man deutlich unterlegen und verlor am Ende verdient. An diesem Nachmittag wollte bei unserem Team nicht viel zusammenlaufen. Der Gegner hatte die reiferen Spielansätze und strahlte deutlich mehr Souveränität aus. Trotzdem ist diese Niederlage kein Beinbruch. Man konnte die Niederlage schnell wegstecken und siegte am vergangenen Wochenende in Obersontheim deutlich. Marco Rehklau lief dabei wieder zu Bestform auf. Nun gilt es, diesen positiven Trend auch gegen Wachbach fortzusetzen.

Unsere 2. Mannschaft kassierte am vergangenen Wochenende eine bittere Niederlage in Schwabbach. Gegner Ohrnberg kassierte am vergangenen Wochenende eine deutliche Niederlage gegen den Ligaprimus aus Morsbach. Für unser Team wäre es heute wichtig, den ersten Sieg des Jahres einzufahren, um weiterhin den 4. Tabellenplatz halten zu können.

Unseren Teams wünsche ich heute viel Erfolg und hoffe fest auf Pfedelbacher Siege.

Die Schiedsrichter der Partien, Herrn **Ralf Eisele** vom SSV Zuffenhausen (1) sowie Herrn **Christoph Papasavas** von den Spfr. Schwäbisch Hall **(**2) darf ich in Pfedelbach recht herzlich begrüßen. Ich wünsche Ihnen viel Erfolg und einen fairen Spielverlauf.

Trainerinterview

Kai Endreß

3 Fragen der Sportplatzblättle-Redaktion an unseren Trainer:

Wie zufrieden warst Du mit der Leistung des Teams im letzten Spiel in Obersontheim?

Das Spiel in Obersontheim hat über weite Phasen des Spiels gezeigt, dass die Niederlage aus dem Öhringen-Spiel nicht spurlos an der Mannschaft vorbeiging.
Wirkte man doch über weite Strecken des Spiels stark verunsichert und nervös.
Auch ist uns derzeit die Kompaktheit und gewisse Leichtigkeit in unserem Spiel seit der Winterpause abhandengekommen. Trotzdem war es dann in den letzten 30 Minuten beeindruckend mit welcher Willensleistung die Mannschaft den Sieg wollte, den Kampf an diesem Tag annahm und letztendlich mit dem Sieg belohnt wurde.

Wie schätzt Du den heutigen Gegner ein?

Der SV Wachbach ist ja der Dinosaurier der Bezirksliga. Die Mannschaft verfügt über jahrelange Bezirksliga Erfahrung und ist traditionell schwer zu bespielen.
So erwarte ich auch heute eine extrem Lauf- und Zweikampfstarke Tittl-Mannschaft, die mit großer Leidenschaft uns das Siegen schwermachen wird.
Wenn es uns aber endlich wieder gelingt, kompakter und Zweikampfstärker aufzutreten und mit derselben Leidenschaft wie die letzten 30 Minuten aus dem Obersontheim-Spiel, bin ich zuversichtlich das wir auch heute erfolgreich sein können.

Was ist Dein Tipp für das heutige Spiel?

Also für meinen Geschmack darf es heute etwas weniger Spektakel sein, mir würde ein 1:0 Sieg reichen.

Kai Endreß

Maschinen und Werkzeuge für den Hand- und Heimwerker
Güde GmbH & Co. KG • Birkichstraße 6 • D-74549 Wolpertshausen
Tel.: 07904/700-0 • Fax: 07904/700-250 • info@guede.com

Wir sind die Spezialisten für Maschinen und Werkzeuge!

Ob Handwerker oder Heimwerker, Beruf oder Hobby: Wir haben für alle Einsatzbereiche das passende Equipment. In Haus, Garten, Werkstatt und auf der Baustelle sind Sie mit den Werkzeugen, Maschinen und Geräten von Güde immer bestens ausgerüstet.

Was auch immer Sie bearbeiten, montieren oder reparieren wollen: Wir statten Sie für jedes Projekt passend aus. Das umfangreiche Maschinen- und Werkzeugsortiment, sowohl für den Profi als auch für den Heimwerker, lässt keine Wünsche offen.

Über unser bundes- und europaweites Netz von Händler- und Vertriebspartnern finden Sie uns immer auch in Ihrer Nähe. Fachkompetente Beratung, Betreuung und Service im Bedarfsfall gehören selbstverständlich zu unseren Leistungen.

Immer ein Volltreffer ist unser

WERKSVERKAUF

Direkt an der A6 - Ausfahrt Ilshofen/Wolpertshausen

Wir bieten eine große Auswahl an Artikeln aus Ausstellungen, Modellwechseln, Vorführgeräten usw. Nur solange der Vorrat reicht!

Unsere Öffnungszeiten:

***Immer* Montag bis Freitag**
von 13.00 bis 17.00 Uhr
und jeden 1. Samstag im Monat
von 08.00 bis 12.00 Uhr

Spielbericht

TSV Obersontheim - TSV Pfedelbach am 13.03.2016

2:5 (1:2)

Pfedelbach gewinnt mit 5:2 beim TSV Obersontheim
+++
Marco Rehklau erzielt dabei 4 Tore

In der 6. Minute ging Obersontheim früh durch einen Fehler in der Pfedelbacher Hintermannschaft in Führung. Zwei Minuten später konnten die Gäste durch einen schönen Heber über den Torwart durch Marco Rehklau bereits zum 1:1 ausgleichen. In der Folge wurde das Spiel immer härter und es gab auf beiden Seiten gelbe Karten. Pfedelbach kam praktisch mit dem Halbzeitpfiff zur 2:1 Führung. Wieder war es Marco Rehklau mit einem Heber über den herausgeilten Torhüter.

Gleich nach der Halbzeit wieder ein Fehler der Pfedelbacher und Eder konnte für Oso zum 2:2 ausgleichen. Pfedelbach versuchte danach wieder den Führungstreffer zu erzielen, der Schiedsrichter verweigerte aber zum zweiten Mal einen klaren Elfmeter. So musste der Treffer nun aus dem Spiel fallen und da war es Michael Blondowski in der 73. Minute, der den Ball nach einem Eckball zur 3:2 Führung über die Linie drückte. Danach war die Luft bei Obersontheim raus und Pfedelbach konnte durch zwei weitere Treffer von Rehklau auf 5:2 davonziehen.

Alles weitere rund um dieses Spiel gibt's auf:

www.tsv-pfedelbach.de

Aufstellung

17. Spieltag: TSV Obersontheim - TSV Pfedelbach

BEZIRKSLIGA

SONNTAG, 13.03.2016, 15:00 UHR

Rasenplatz, Sportplatz 1 Obersontheim, Hagenbusch, 74423 Obersontheim

TSV OBERSONTHEIM	2:5	TSV PFEDELBACH
	[1 : 2]	

LIVETICKER

Schiedsrichter: Michael Fährmann
Assistenten:
Zuschauer:

Staffel-ID: 350434
Spiel: 350434136 / 17. Spieltag

AUFSTELLUNGEN

TSV OBERSONTHEIM			TSV PFEDELBACH	
Philipp Zerr	01		01	Steffen Keicher
Pablo Wild	03		02	Andreas Cebulla
Has Taner	06		03	Samuel Helming
Marc Schwerin	08		04	Sergen Uzuner
Thorsten Binder	09		05	Michael Steigauf
Sven Becklein	10		06	Markus Schilling
Tim Otterbach	11		07	Jens Schmidgall
Niko Wild	12		08	Michael Blondowski
Dennis Eder	14		09	Patrick Braun
Jens Söllner	15		10	Marco Rehklau (C)
Matthias Glasbrenner (C)	16		11	Marcel Hofmann

ERSATZBANK

Kai Sprügel	21
Dennis Welz	02
Jan Hägele	05
Nico Otterbach	07
Marco Wengert	17

TRAINER

Marc Schwerin

ERSATZBANK

22	Kevin Arnold
12	Max-Luca Zenkner
13	Fabian Bühler
14	Tobias Hoffmann

TRAINER

Kai Endress

Bilder vom Spiel

TSV Obersontheim – TSV Pfedelbach 2:5

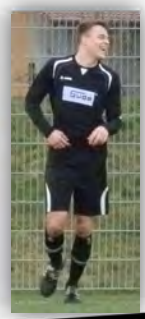

Alle Bilder und Videos zum Spiel gibt's im Internet:

www.tsv-pfedelbach.de

Bilder vom Spiel

TSV Obersontheim – TSV Pfedelbach 2:5

Alle Bilder und Videos zum Spiel gibt's im Internet:

www.tsv-pfedelbach.de

Spielbericht

TSV Pfedelbach – TSG Öhringen am 05. März 2016

1:3 (1:3)

Bei strömendem Regen und einer Rekordkulisse von 600 Zuschauern fand gleich zum Auftakt der Rückrunde das Spitzenspiel gegen die TSG statt.
Pfedelbach erwischte den besseren Start. Gekonnt machte man die Räume eng und attackierte schon früh den Gegner. So waren gerade mal vier Minuten gespielt, als Marcel Hofmann, von Marco Rehklau mustergültig bedient den TSV mit 1:0 in Führung schoss. Doch nun wurden die Gäste immer stärker, Pfedelbach immer passiver. In der 9. Spielminute der Ausgleich durch ein Eigentor. Dies gab den Gästen zusätzlichen Auftrieb, die nun überlegen waren. In der 16. Spielminute die Führung und in der 29. Spielminute gar das 3:1 für die TSG. Pfedelbach wirkte gehemmt und versuchte es allzu oft mit langen Bällen in die Spitzen, die jedoch für die kopfballstarke Defensive der TSG keine Gefahr darstellten.
In der 2. Halbzeit ein ähnliches Bild. Öhringen war optisch überlegen ohne dass besondere Höhepunkte zu verzeichnen waren. Die meisten Szenen spielten sich zwischen den Strafräumen ab. In den letzten zehn Minuten wurde Pfedelbach plötzlich wieder stärker und erarbeitete sich nochmals gute Tormöglichkeiten, die jedoch allesamt ungenutzt blieben.

Am Ende blieb es beim verdienten Sieg für die TSG, die damit nun mit komfortablen acht Punkten Vorsprung die Tabelle anführt.

Alles Weitere rund um dieses Spiel gibt's auf:

www.tsv-pfedelbach.de

Aufstellung

16. Spieltag: TSV Pfedelbach – TSG Öhringen

BEZIRKSLIGA

SAMSTAG, 05.03.2016, 15:30 UHR

Kunstrasenplatz, Kunstrasenplatz TSV Pfedelbach, Weststr. 30, 74629 Pfedelbach

TSV PFEDELBACH	1:3	TSG ÖHRINGEN
	[1 : 3]	

Schiedsrichter: Markus Seidl
Assistenten:
Zuschauer:

Staffel-ID: 350434
Spiel: 350434121 / 16. Spieltag

AUFSTELLUNGEN

TSV PFEDELBACH

01	Steffen Keicher	
02	Andreas Cebulla	
03	Robin Eberhardt	
04	Sergen Uzuner	C
05	Michael Steigauf	
06	Markus Schilling	
07	Jens Schmidgall	
08	Daniel Conradt	
09	Marcel Hofmann	
10	Marco Rehklau	
11	Marvin Hilkert	

TSG ÖHRINGEN

13	Daniel Alankus	
14	Marius Müller	
15	Kai Uwe Kuttruff	
16	Hannes Wegner	C
17	Marin Kartela	
01	Ruben Götz	
03	Marco Gebert	
06	Steffen Pscheidl	
08	Kevin Müller	
10	Johannes Deibert	
12	Nicolai Schiffmann	

ERSATZBANK

21	Kevin Arnold	
12	Samuel Helming	
13	Patrick Braun	
14	Max-Luca Zenkner	
15	Fabian Bühler	
16	Michael Blondowski	

TRAINER

Kai Endress

ERSATZBANK

44	Pierre Weinberger
04	Victor Deibert
05	Joachim Rup
07	Andreas Hofmann
09	Leotrim Qorri
11	Joannis Papakostas

TRAINER

Marius Müller

18	Johannes Bemmerer
19	Serdar Can
20	Fabian Neumann
25	Jan-Hendrik Hoyer

Bilder vom Spiel

TSV Pfedelbach – TSG Öhringen 1:3 (05.03.2016)

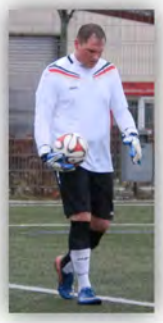

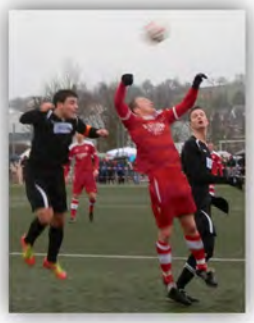

Alle Bilder und Videos zum Spiel gibt's im Internet:

www.tsv-pfedelbach.de

SCHREINEREI FRITZ

Möbel
Einbaumöbel
Haustüren
Holzdecken
Laminatböden
Reparaturen
Holz- und Kunststoffenster

Wir beraten Sie gerne nach Ihren individuellen Wünschen.

Windischenbacher Straße 21 · 74629 Pfedelbach,
Telefon (0 79 41) 3 51 54 · Telefax (0 79 41) 3 71 63,
Mobil (01 70) 9 98 45 35 · E-Mail: schreinerei.fritz@web.de

GÜNTER

Scheuerle

PUTZ • STUCK • ALTBAUSANIERUNG

74629 Pfedelbach • Tel. 07941-6481800

Spielerkader

1. Mannschaft – Bezirksliga 2015/16

Tor

Torwarttrainer

Physiotherapeutin

Abwehr

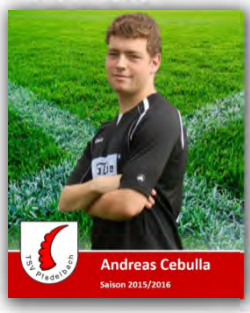

Alle Bilder und Mannschaftsfotos gibts im Internet:

www.tsv-pfedelbach.de

Spielerkader

1. Mannschaft – Bezirksliga 2015/16

TSV Pfedelbach

Mittelfeld

Co-Trainer

Angriff

Trainer

Alle Bilder und Mannschaftsfotos gibts im Internet:

www.tsv-pfedelbach.de

Gegnervorstellung

Unser heutiger Gast: SV Wachbach

Das Team um Trainer **Wolfgang Tittl** hat sich zum Saisonziel den 5. Tabellenplatz gesetzt. Man ist aktuell beinahe auf Zielkurs. 8 Siege stehen 5 Niederlagen gegenüber. 34 Treffern konnten erzielt werden, allerdings kassierte man bereits 28 Gegentreffer. Den höchsten Sieg durfte man zuhause mit 4:1 gegen den TSV Braunsbach feiern. Das Durchschnittsalter des Teams beträgt **23,63 Jahre**. (vgl. TSV: 23,65).

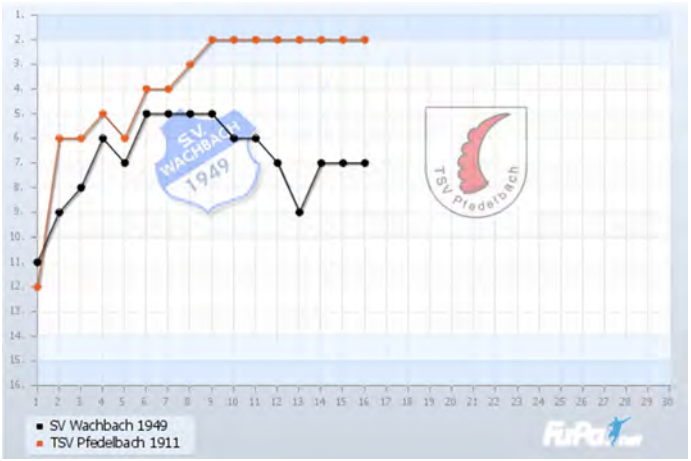

Bester Torschütze ist Simon Kißling mit 7 Treffern.

Alle Infos zum SV Wachbach gibt's im Internet:

www.sv-wachbach.de

Nachgefragt beim Gegner

Wolfgang Tittl, Trainer SV Wachbach

Wolfgang, wie zufrieden seid ihr mit euren bisherigen Spielen in der Bezirksliga?
Wir kamen gut in die Runde rein. Nach einer Verletzungsmisere, wie wir sie noch nie hatten, mussten wir dann jedoch gegen vermeintlich schwächere Teams eingeplante Punkte liegen lassen, so dass wir erst am Ende der Vorrunde wieder erfolgreich Fußball spielten. Insgesamt sind wir mit den erreichten 24 Punkten zufrieden.

Welche Ziele strebt ihr im weiteren Verlauf der Runde an?
Wir haben in den letzten Jahren eine konstante Entwicklung nach oben gehabt, dieses Ziel verfolgen wir auch in der Rückrunde, so dass unser angestrebtes Ziel 50 Punkte am Ende der Runde sind.

Welche Chancen rechnet ihr euch für das Spiel in Pfedelbach aus?
Wir haben in jedem Spiel eine Chance, allerdings wird es sicherlich sehr schwer gegen einen sehr starken Gegner wie Pfedelbach auswärts zu punkten.

Welches Team hat euch in eurer Liga bisher am meisten überrascht, sowohl positiv als auch negativ?
Positiv ist klar festzustellen, dass Öhringen und Pfedelbach in einer anderen Liga spielen, beide Teams heben sich in einer starken Liga deutlich ab und es ist nur wünschenswert, dass auch der Tabellenzweite zu den entscheidenden Spielen seine gute Form beibehält und somit auch dem zweiten der Aufstieg gelingt.
Negativ festzuhalten ist, dass es sich um eine drei Klassen Gesellschaft handelt, wie gesagt die ersten zwei Teams, dann die Mannschaften hinter diesen zwei und so ab Platz elf Teams mit relativ wenig Punkten zu diesem Zeitpunkt.

Insgesamt schätze ich besonders die Arbeit beim TSV Pfedelbach. Der Verein hat über die Relegation vor 3 Jahren den Aufstieg geschafft, danach ist die Mannschaft zu einer absoluten Spitzenmannschaft in der Bezirksliga gereift, bewundernswert ist hier auch insbesondere die Außendarstellung des Vereins, hier wird sehr gute Arbeit geleistet. Hier möchte ich als Beispiel auf die sehr gute und immer aktuelle Homepage verweisen.

Vielen Dank an dieser Stelle an Wolfgang Tittl vom SV Wachbach, der die Fragen der Sportplatzblättle-Redaktion beantwortet hat.

Ergebnisse

Bezirksliga Hohenlohe

Die Ergebnisse des 16. Spieltags:

Samstag, 05. März 2016

15:30 Uhr	TSV Pfedelbach	-	TSG Öhringen	1 : 3

Sonntag, 06. März 2016

13:00 Uhr	TSV Crailsheim II	-	TSV Obersontheim	1 : 2
15:00 Uhr	TSV Hessental	-	TSV Michelfeld	1 : 1
15:00 Uhr	SV Mulfingen	-	TSV Braunsbach	2 : 0
15:00 Uhr	SGM Weissbach/Niedernhall	-	SV Gründelhardt-Oberspeltach	1 : 1

Freitag, 18. März 2016

18:00 Uhr	SSV Gaisbach	-	TSV Dünsbach	- : -
18:00 Uhr	SG Sindringen/Ernsbach	-	SGM Weikersheim/Schäftersheim	- : -
18:00 Uhr	VfR Altenmünster	-	SV Wachbach	- : -

Die Ergebnisse des 17. Spieltags:

Sonntag, 13. März 2016

15:00 Uhr	SV Wachbach	-	TSV Crailsheim II	3 : 1
15:00 Uhr	TSV Braunsbach	-	VfR Altenmünster	1 : 3
15:00 Uhr	SGM Weikersheim/Schäftersheim	-	SV Mulfingen	0 : 1
15:00 Uhr	TSV Michelfeld	-	SG Sindringen/Ernsbach	2 : 3
15:00 Uhr	TSV Dünsbach	-	TSV Hessental	0 : 5
15:00 Uhr	SV Gründelhardt-Oberspeltach	-	SSV Gaisbach	1 : 1
15:00 Uhr	TSG Öhringen	-	SGM Weissbach/Niedernhall	1 : 0
15:00 Uhr	TSV Obersontheim	-	TSV Pfedelbach	2 : 5

Tabelle

Bezirksliga Hohenlohe

Platz				Mannschaft	Spiele	G	U	V	Tore	Diff.	Punkte
1		(1)		TSG Öhringen	17	15	2	0	42:9	33	47
2		(2)		TSV Pfedelbach	17	12	3	2	60:13	47	39
3		(3)		SG Sindringen/Ernsbach	16	9	4	3	40:19	21	31
4		(4)		TSV Hessental	17	8	7	2	41:22	19	31
5		(5)		VfR Altenmünster	16	9	2	5	36:35	1	29
6		(6)		SSV Gaisbach	16	8	4	4	26:22	4	28
7		(7)		SV Wachbach	16	8	3	5	34:28	6	27
8		(8)		SV Gründelhardt-Oberspeltach	17	5	7	5	32:36	-4	22
9		(9)		TSV Crailsheim II	17	5	5	7	24:34	-10	20
10		(10)		SGM Weissbach/Niedernhall	17	6	1	10	28:38	-10	19
11		(11)		TSV Obersontheim	17	5	1	11	31:39	-8	16
12		(12)		SV Mulfingen	17	4	3	10	25:39	-14	15
13		(13)		TSV Michelfeld	17	3	5	9	19:37	-18	14
14		(14)		TSV Dünsbach	16	4	2	10	25:47	-22	14
15		(15)		SGM Weikersheim/Schäftersheim	16	3	4	9	11:26	-15	13
16		(16)		TSV Braunsbach	17	2	1	14	15:45	-30	7

Alle Ergebnisse und Tabellen gibt's im Internet:

www.tsv-pfedelbach.de

Spiele

Bezirksliga Hohenlohe 18. und 19. Spieltag

Die Spielpaarungen des 18. Spieltags:

Sonntag, 20. März 2016

15:00 Uhr	TSV Obersontheim	-	TSG Öhringen	- : -
15:00 Uhr	SG Sindringen/Ernsbach	-	TSV Dünsbach	- : -
15:00 Uhr	SV Mulfingen	-	TSV Michelfeld	- : -
15:00 Uhr	VfR Altenmünster	-	SGM Weikersheim/Schäftersheim	- : -
15:00 Uhr	TSV Crailsheim II	-	TSV Braunsbach	- : -
15:00 Uhr	TSV Pfedelbach	-	SV Wachbach	- : -
15:00 Uhr	SSV Gaisbach	-	SGM Weissbach/Niedernhall	- : -
15:00 Uhr	TSV Hessental	-	SV Gründelhardt-Oberspeltach	- : -

Die Spielpaarungen des 19. Spieltags:

Samstag, 26. März 2016

15:30 Uhr	SGM Weikersheim/Schäftersheim	-	TSV Crailsheim II	- : -
15:30 Uhr	TSV Michelfeld	-	VfR Altenmünster	- : -
15:30 Uhr	TSV Dünsbach	-	SV Mulfingen	- : -
15:30 Uhr	SV Gründelhardt-Oberspeltach	-	SG Sindringen/Ernsbach	- : -
15:30 Uhr	SGM Weissbach/Niedernhall	-	TSV Hessental	- : -
15:30 Uhr	TSG Öhringen	-	SSV Gaisbach	- : -
15:30 Uhr	SV Wachbach	-	TSV Obersontheim	- : -
15:30 Uhr	TSV Braunsbach	-	TSV Pfedelbach	- : -

Spiele I. Mannschaft

Alle Rückrunden-Spiele in der Bezirksliga

TSV Pfedelbach

					Hinrunde
Sa., 05.03.16 15:30	H	TSG Öhringen	1:3		1:2
So., 13.03.16 15:00	A	TSV 1848 Obersontheim	5:2		4:1
So., 20.03.16 15:00	H	SV Wachbach 1949	20.03.		2:2
Sa., 26.03.16 15:30	A	TSV Braunsbach	26.03.		3:0
Mo., 28.03.16 15:00	H	SG TSV Weikers. / Schäfersheim	28.03.		1:1
So., 03.04.16 15:00	A	TSV Michelfeld 1954	03.04.		6:1
So., 10.04.16 15:00	H	TSV Dünsbach 1968	10.04.		7:0
So., 17.04.16 15:00	A	SV Gründelhardt-Oberspeltach 1947	17.04.		4:0
So., 24.04.16 15:00	H	SGM Weissbach/Niedernhall	24.04.		3:0
Sa., 30.04.16 15:30	A	SSV Gaisbach 1973	30.04.		5:0
So., 08.05.16 15:00	H	TSV Hessental 1923	08.05.		1:1
Mo., 16.05.16 17:00	A	SG Sindringen/Ernsbach	16.05.		3:0
So., 22.05.16 15:00	H	SV Mulfingen 1926	22.05.		2:0
So., 29.05.16 15:00	A	VfR Altenmünster	29.05.		7:0
Sa., 04.06.16 15:30	H	TSV Crailsheim II	04.06.		5:0

Alle Infos rund um die 1. Mannschaft:

www.tsv-pfedelbach.de

Spielerstatistik

1. Mannschaft – Bezirksliga Hohenlohe

TSV Pfedelbach

	24 Spieler												
1.	**Schilling**, Markus (30)		17	5	1	-/-	6	-	-	-	-	1530	1
2.	**Uzuner**, Sergen (21)		17	-	-	-/-	7	-	-	-	-	1530	2
3.	**Steigauf**, Michael (34)		17	-	-	-/-	1	-	-	-	-	1530	-
4.	**Rehklau**, Marco (21)		17	22	2	-/-	1	-	-	-	4	1469	7
5.	**Schmidgall**, Jens (23)		17	3	-	-/-	-	-	-	1	5	1416	1
6.	**Hofmann**, Marcel (24)		17	14	-	0/2	4	-	-	2	7	1322	4
7.	**Cebulla**, Andreas (22)		16	-	-	-/-	1	-	-	-	5	1356	-
8.	**Blondowski**, Michael (27)		16	5	-	-/-	-	-	-	3	10	977	1
9.	**Keicher**, Steffen (26)		15	-	-	-/-	1	-	-	-	-	1350	6
10.	**Conradt**, Daniel (21)		15	2	-	-/-	2	-	-	-	7	1233	-
11.	**Braun**, Patrick (24)		12	4	-	-/-	1	-	-	4	8	626	-
12.	**Hilkert**, Marvin (20)		10	1	-	-/-	1	1	-	1	2	815	1
13.	**Hoffmann**, Tobias (28)		9	-	-	-/-	-	-	-	9	-	58	-
14.	**Krämer**, Julian (20)		8	2	-	-/-	1	-	-	3	3	538	-
15.	**Eberhardt**, Moritz (22)		8	-	-	-/-	-	-	-	7	1	156	-
16.	**Bühler**, Fabian (24)		8	-	-	-/-	-	-	-	8	-	139	-
17.	**Zenkner**, Max-Luca (20)		8	-	-	-/-	-	-	-	8	-	112	-
18.	**Eberhardt**, Robin (24)		7	-	-	-/-	-	-	-	4	2	321	-
19.	**Rup**, Alexander (27)		2	-	-	-/-	-	-	-	-	-	180	-
20.	**Helming**, Samuel (25)		2	-	-	-/-	-	-	-	1	-	129	-
21.	**Uzuner**, Kaan (18)		2	-	-	-/-	-	-	-	2	-	33	-
22.	**Ott**, Denny (22)		1	-	-	-/-	-	-	-	1	-	9	-
23.	**Halilovic**, Sead (28)		-	-	-	-/-	1	-	-	-	-	-	-
24.	**Arnold**, Kevin (22)		-	-	-	-/-	-	-	-	-	-	-	-

Weitere Statistiken und Infos rund um den Fussball:

FuPa.net

... dank SEKURTECH

Das lichtscheue Gesindel ist wieder unterwegs.

Werte sichern. Leben schützen.

SEKURTECH SICHERHEITSTECHNIK

Ihr zuverlässiger Partner für

ALARM -

VIDEO -

SCHLIESSANLAGEN

SEKURTECH SICHERHEITSTECHNIK

Hohenlohe Allee 12
74629 Pfedelbach

07941 / 60 60 88
www.sekurtech.de

Torschützen

1. Mannschaft – Bezirksliga Hohenlohe

TSV Pfedelbach

Torschützen intern:

Pos.	Name	Tore	Spiele	11m
1.	Marco Rehklau	22	17	-/-
2.	Marcel Hofmann	14	17	0/2
3.	Markus Schilling	5	17	-/-
	Michael Blondowski	5	16	-/-
5.	Patrick Braun	4	12	-/-
6.	Jens Schmidgall	3	17	-/-
7.	Daniel Conradt	2	15	-/-
	Julian Krämer	2	8	-/-
9.	Marvin Hilkert	1	10	-/-

Torschützen Liga:

Platz	Spieler	Mannschaft	Tore
1	Marco Rehklau	TSV Pfedelbach	21
2	Marcel Hofmann	TSV Pfedelbach	13
3	Kim Foss	SGM Weissbach/Niedernhall	12
3	Fabian Geier	SV Gründelh.-Oberspeltach	12
5	Slawek Radzik	TSV Hessental	10
6	Christian Baier	SG Sindringen/Ernsbach	9
7	Daniel Alankus	TSG Öhringen	8
7	Johannes Deibert	TSG Öhringen	8
7	Frederik Heynold	TSV Dünsbach	8
7	Rico Megerle	SG Sindringen/Ernsbach	8
7	Alexander Overcenko	TSV Michelfeld	8
7	Waldemar Wolf	TSV Hessental	8
13	Simon Kißling	SV Wachbach	

Alle Torschützen und Infos rund um den Fussball:

FUSSBALL.DE

DIE ZAHNARZTPRAXIS ZUM WOHLFÜHLEN

Wir sind eine Zahnarztpraxis, die das gesamte Spektrum der modernen Zahnheilkunde bietet: Prophylaxe, konservierende Zahnheilkunde, Prothetik, Kieferorthopädie, Parodontologie, Chirurgie und Implantologie. Vom Zahnschmuck über Air-Flow, Bleaching bis hin zur PZR erhalten Sie bei uns das Optimum an Qualität und Ästhetik.

KUPFERZELL
Marktplatz 21 | Tel. 07944/942 44 80
Mo. - Fr. 8.00 - 12.00 Uhr
14.00 - 18.00 Uhr
jeden 2. Do. bis 20.00 Uhr
Di. geschlossen

ÖHRINGEN
Bismarckstraße 22 | Tel. 07941/940 40
Mo. - Do. 8.00 - 20.00 Uhr
Fr. 8.00 - 18.00 Uhr
Sa. 8.00 - 12.00 Uhr

WWW.3Z-DIEZAHNAERZTE.DE

Salon Neu

Öhringen
Postraße 83
07941 8216

Mo und Mi 8.00 - 18.00 Uhr
Di, Do, Fr 8.00 - 20.00 Uhr
Sa 7.00 - 14.00 Uhr

Kicktipp

Tipps zum heutigen Spieltag der Bezirksliga und B2

KICKTIPP

Michael Hoppe tippt den 18. Spieltag der Bezirksliga und Kreisliga B2

Sonntag, 20. März 2016

15:00 Uhr	TSV Obersontheim	-	TSG Öhringen	1:3
15:00 Uhr	SG Sindringen/Ernsbach	-	TSV Dünsbach	2:0
15:00 Uhr	SV Mulfingen	-	TSV Michelfeld	2:1
15:00 Uhr	VfR Altenmünster	-	SGM Weikersheim/Schäftersheim	3:2
15:00 Uhr	TSV Crailsheim II	-	TSV Braunsbach	3:0
15:00 Uhr	TSV Pfedelbach	-	SV Wachbach	4:0
15:00 Uhr	SSV Gaisbach	-	SGM Weissbach/Niedernhall	1:0
15:00 Uhr	TSV Hessental	-	SV Gründelhardt-Oberspeltach	2:1

Sonntag, 20. März 2016

13:15 Uhr	SSV Gaisbach II	-	SGM Weissbach/Niedernhall II	1:2
13:15 Uhr	SG Sindringen/Ernsbach II	-	FC Unterheimbach	3:2
13:15 Uhr	TSV Neuenstein II	-	SGM Bretzfeld/Verrenberg II	2:0
13:15 Uhr	TSV Pfedelbach II	-	TSV Ohrnberg	3:1
15:00 Uhr	TSV Schwabbach	-	TSG Öhringen II	2:2
15:00 Uhr	Phoenix Nagelsberg	-	ASV Scheppach-Adolzfurt	6:0
15:00 Uhr	SV Morsbach	-	TSV Untersteinbach	3:2
15:00 Uhr	TG Forchtenberg	-	TSV Waldbach	3:1

Homepage

http://tsv-pfedelbach.de

Auf unserer Homepage im Internet finden Sie unter anderem umfassende Informationen über den Verein, seinen zahlreichen Ressorts und Abteilungen mit dem breiten Sportangebot sowie Termine und Veranstaltungen rund um den größten Verein in der Gemeinde Pfedelbach.
Im Schnitt haben wir pro Monat ca. 4.000 Besucher.

Wir freuen uns auf Ihren Besuch: **http://www.tsv-pfedelbach.de**

"Was ihr vom TSV auf eurer Homepage bietet, da seid ihr ganz vorne dran in Baden-Württemberg"

Zitat vom STB-Vizepräsident Markus Frank beim Festakt 100 Jahre TSV Pfedelbach

Spielervorstellung

Marvin Hilkert

Position: Außenverteidiger, Mittelfeld

Geburtsdatum/ -ort:
02.07.1995 / Öhringen

Sternzeichen: Krebs

Spitzname: Marv

Größe / Schuhgröße:
1,79 m / 42,5

Familienstand:
ledig

Hobbys:
Fußball, mit Freunden fort gehen

Lieblingsgericht/ -getränk:
Schinkennudeln / Spezi

Lieblings-Homepage:
-

Beim TSV seit:
2007

Frühere Klubs: TSV Schwabbach (Bambini bis E-Jugend)
TSG Bretzfeld (E-Jugend bis D-Jugend)

Lebensmotto:
Wer kämpft kann verlieren. Wer nicht kämpft hat schon verloren.

Die wichtigsten Erfolge meiner Karriere:
Bezirksmeister in der C- und B-Jugend, Bezirkspokalsieger in der A-Jugend, Teilnahme am ebm-papst Bundesliga Cup mit der A-Jugend, Verbandsvorrunde in der Halle mit der C-Jugend

Ziele mit dem TSV:
Aufstieg in die Landesliga

Welche Schlagzeile würdest du in dieser Saison gerne lesen:
Der TSV Pfedelbach schafft es in die Landesliga!

Werden Sie Mitglied im Fußball-Förderkreis des TSV Pfedelbach!
Infos bei Alexander Frank, Tel. 07941-969328, alexander.frank@kabelbw.de

TÄGLICH
immer
in
Fahrt
NUDEL
PARADIES
GETRÄNKE
PARADIES
PFEDELBACH
immer
top
Service
Tel. 07941 -- 61890

DER LÖWE IST PLATZHIRSCH.
QUALITÄT & GENUSS SIND UNSER REVIER.
Haller
Löwenbräu

Bezirksliga Landkarte

Wo finde ich welchen Verein

Werden Sie Mitglied im Fußball-Förderkreis des TSV Pfedelbach!
Infos bei Alexander Frank, Tel. 07941-969328, alexander.frank@kabelbw.de

KOSMAS APOTHEKE
Thomas Rode

Kosmas Apotheke
Hauptstraße 42
74629 Pfedelbach
Telefon: (0 79 41) 31 80
Telefax: (0 79 41) 30 11
E-Mail: info@apotheke-kosmas.de
Internet: www.apotheke-kosmas.de

Koi · Bonsai · Teichbau · Futter
Teichfolie · Teichfilter · Pumpen
Zubehör

KOIPARADIES
HOHENLOHE

U. Kübler
Richard-Strauß-Str. 19
74629 Pfedelbach
Telefon: 0 79 41 / 21 79
Fax: 0 79 41 / 95 91 61
Mobil: 0172 / 72 56 507
www.koiparadies-hohenlohe.de

Torcent

Saison 2015/16

Zur Saison 2015/16 haben wir das Torcent-Spiel wieder eingeführt. Es kann jeder daran teilnehmen.

Sie sind ein treuer Fan des TSV Pfedelbach?
Sie wollen noch mehr Tore sehen?
Sie wollen unsere Vereinsarbeit unterstützen?
dann machen Sie mit beim TOR-CENT des TSV Pfedelbach!

... und so wird´s gemacht:

Die Fußballabteilung des TSV erhält von allen Teilnehmern dieser Aktion pro geschossenem Tor der ersten Mannschaft bei einem Pflichtspiel (Liga- / Pokalspiel) 50 Cent. Die Summe wird erstmals nach der Vorrunde und dann noch einmal zum Saisonende errechnet und eingesammelt.

Torcent

Mach mit!

Die einzelnen Teilnehmer werden dann per Mail benachrichtigt oder direkt angesprochen. Wir hoffen auf Ihre Teilnahme. Anmelden können Sie sich entweder per E-Mail (webmaster@tsv-pfedelbach.de) oder füllen Sie das Torcent-Formular auf unserer Homepage www.tsv-pfedelbach.de aus. Ihr Name wird dann nach Einverständnis auf unserer Homepage und zusätzlich auf der Torcent-Tafel im Vereinsheim, sowie im Sportplatzblättle eingetragen. Anmeldungen sind jederzeit und auch noch während der laufenden Saison möglich.

Aktueller Stand beim Tor-Cent (Stand 13.03.2016):
64 Tore (60 Tore Liga + 4 Tore Pokal) = **32,00 Euro**

Bisherige Teilnehmer beim Tor-Cent des TSV Pfedelbach:

Helmut Arnold	Alexander Block	Michael Rehklau
Steffen Ott	Roland Berger	anonyme Teilnehmerin
Sven Behrends	Udo Gruß	anonymer Teilnehmer
Albert Krass	Klaus Eder	Rüdiger Braun
Wolfgang Schwechheimer	NUR DER HSV	Peter Gentner
Walter Isensee		

Machen Sie mit bei der Torcent-Aktion:

www.tsv-pfedelbach.de

Sponsoren

Das Koiparadies Hohenlohe stellt sich vor

TSV Pfedelbach

KOIPARADIES HOHENLOHE

Unsere Firma besteht seit fast 15 Jahren und hat Ihren Sitz in Pfedelbach.
Wir fliegen zweimal im Jahr nach Japan und selektieren unsere Koi bei den verschiedenen Züchtern in Niigata und Yamanashi-Region.
Je nach Saison stehen dem Kunden 1.500-2.500 Koi in verschiedenen Qualitäten und Größen (15-96 cm) zur Auswahl.
Wir betreiben ca. 400.000 Liter Wasser, davon sind 10 Becken mit ca. 200.000 Liter örtlich getrennt, um eine mindestens 12-wöchige Quarantäne der neu importierten Japan-Koi durchzuführen. Gleichzeitig werden die Tiere professionell von Frau Dr. Lechleiter tierärztlich begleitet.
Unser weit gefächertes Angebot rund um den Koi reicht über Teichbau, Zubehör, Futter und Filtertechnik (z.B. Trommelfilter aus Edelstahl, Vliesfilter, Bead-Filter und Mehrkammerfilter).

Des Weiteren steht Ihnen eine große Auswahl an Gartenbonsai (Pinus, Taxus und Ilex) zur Verfügung. Die Pflanzen werden ebenfalls direkt in Japan von uns handselektiert und nach Deutschland importiert.
Steinlaternen, japanische Brunnen, Sitzgarnituren und Tori aus Granit sowie Zäune, Sichtschutzelemente, Wasserspiele aus Bambus runden das Produktportfolio rund um den japanischen Garten ab.

Alle Infos zum Koiparadies Hohenlohe gibt's im Internet:

www.koiparadies-hohenlohe.de

R.W.
Kühlwagenverleih
Telefon: 07941-606179
Rüdiger Wüstholz · Adalbert-Stifter-Straße · 74629 Pfedelbach

FÜHRERSCHEIN BESTANDEN !
Rehn
FAHRSCHULE
Bahnhofstr. 28
74613 Öhringen
Windischenbacher Str. 2
74629 Pfedelbach
Tel. 07941/37235
www.fahrschule-rehn.de
fahrschule-rehn@web.de

Aktuelles

Förderkreis der Fußballer

Werden auch Sie Mitglied im Fußball-Förderkreis !!!

Pfedelbach bescherte sich 2013 mit dem Aufstieg in die Bezirksliga sein Sommermärchen.
Jetzt gilt es, diesen Erfolg zu bewahren und in Pfedelbach dauerhaft attraktiven Fußball bieten zu können.
Ein großer Garant des Aufstiegs waren die A-Jugendspieler. Der TSV leistet seit Jahrzehnten vorbildliche Jugendarbeit und ist hierbei in Hohenlohe führend.
Wie Ihnen sicherlich bekannt ist, ist unser Etat zu anderen Bezirksligisten vergleichsweise gering und die finanziellen Möglichkeiten somit sehr begrenzt.
In der heutigen Zeit wird es immer schwieriger, finanzkräftige Sponsoren zu finden.
Aus diesem Grund wurde mit folgender Zielsetzung ein Förderkreis gegründet:

- Förderung der 1. Mannschaft, um in Pfedelbach weiterhin attraktiven Fußball erleben zu können
- Förderung der Jugendarbeit mit dem Ziel, junge Talente in Pfedelbach zu halten

Jedes Mitglied des Fördervereins spendet jährlich einen Betrag von **100€** (wer möchte kann auch gerne einen höheren Betrag spenden). Die Spende kommt ohne Abzüge direkt der Fußballabteilung zu Gute.

Wir bedanken uns bei allen, die bereits dem Förderkreis beigetreten sind. Dank Ihrer Unterstützung können bereits **Spenden von über 5.000€** vermeldet werden, die der Fußballabteilung direkt zu Gute kommen.

Unterstützen Sie uns in einer guten Sache.

Ansprechpartner:
Alexander Frank, Tel. 07941-969328, alexander.frank@kabelbw.de

COMPETENCE IN STAINLESS STEEL

Die Firma Schäfer + Peters ist Ihr Partner für rost- und säurebeständige Verbindungselemente, DIN- und Normteile wie z. B. Holzschrauben, metrische Schrauben, Blechschrauben, Scheiben, Muttern oder auch Produkte wie Schwerlastbefestigungen, Sicherheitsschrauben und Solarbefestigungen sowie Sonder- & Zeichnungsteile – allesamt in verschiedenen Ausführungen.

Wir pflegen mit unseren Kunden eine rostfreie Verbindung. Dafür sorgen wir mit über 25.000 verschiedenen Lagerartikeln, 160 engagierten und qualifizierten Mitarbeitern und einem modernen Qualitätsmanagement.

S + P®

Schäfer + Peters GmbH
Zeilbaumweg 32
DE-74613 Öhringen

Tel. +49 (0) 7941 6094-0
Fax +49 (0) 7941 6094-700

info@schaefer-peters.com
www.schaefer-peters.com

EDELSTAHL Rostfrei®
INOX
STAINLESS STEEL

I. Mannschaft

Mannschaftsfoto

Hinten von links nach rechts: Ausschussmitglied und stellvertr. Abteilungsleiter Siegmund Wichmann, Abteilungsleiter Alexander Frank, Ausschussmitglied Jens Behrends, Spielleiter Hans-Peter Härpfer, Ausschussmitglied Axel Pröllochs, Ausschussmitglied Roland Berger, Physiotherapeutin Larissa Löschner, Ausschussmitglied Alexander Block, Ausschussmitglied und stellvertr. Abteilungsleiter Marc Hofacker.

Mitte von links nach rechts: Ausschussmitglied Frank Herzog, Neuzugang Markus Schilling, Marcel Hofmann, Julian Krämer, Marco Rehklau, Neuzugang Fabian Bühler, Denny Ott, Daniel Conradt, Moritz Eberhardt, Neuzugang Tobias Hoffmann, Trainer Kai Endreß.

Vorne von links nach rechts: Patrick Braun, Jens Schmidgall, Max-Luca Zenkner, Andreas Cebulla, Kevin Arnold, Steffen Keicher, Sergen Uzuner, Marvin Hilkert, Michael Steigauf, Co-Trainer Michael Blondowski.

Oben links: Torwarttrainer Sead Halilovic, Robin Eberhardt.

2. Mannschaft

Mannschaftsfoto

Hinten von links nach rechts: Ausschussmitglied Frank Herzog, Ausschussmitglied und stellvertr. Abteilungsleiter Siegmund Wichmann, Abteilungsleiter Alexander Frank, Ausschussmitglied Jens Behrends, Ausschussmitglied und Spielleiter Hans-Peter Härpfer, Ausschussmitglied Axel Pröllochs, Ausschussmitglied Roland Berger, Ausschussmitglied Alexander Block, Ausschuss-mitglied und stellvertr. Abteilungsleiter Marc Hofacker.
Mitte von links nach rechts: Trainer Joachim Kuhn, Michael Hoppe, Daniel Mühlhauser, Nico Wölfel, Kevin Schwarz, Daniel Zenth, Pietro Massa, Mustafa Keklik, Steffen Spiesmacher, Julian Schweyer, Fabian Püschel, Marvin Mamey, Trainer Tobias Püschel.
Vorne von links nach rechts: Steve Ungerer, Mario Huber, Alexander Reich, Walter Altergott, Florian Ruck, Kevin Arnold, Tobias Kropf, Pascal Fleisch, Matthias Cebulla, Chakrit Lortae, Oliver Schöne, Canberk Ordu.
Es fehlen: Florian Dietle, Alexander Weiß.

Spielbericht

TSV Schwabbach - TSV Pfedelbach II am 13.03.2016

1:0 (1:0)

Die Pfedelbacher Zweite verliert knapp mit 0:1 in Schwabbach.

Das Spiel war zwar kein Leckerbissen, dennoch war es ein kampfbetontes und spannendes Spiel bis zum Schluss. Auf schwerem Geläuf taten sich beide Mannschaften schwer. Torchancen waren während des gesamten Spiels Mangelware. Das Tor des Tages schoss in der 30. Minute Schwabbachs Kapitän Steffen Wespel nach schöner Vorarbeit von A. Banzhaf.

Nach der Pause wartete die Heimelf auf ein offensives Lebenszeichen der Gäste, doch dank einer überragenden Defensivleistung der Schwabbacher brannte nichts mehr an und man gewann letztendlich nicht unverdient mit 1:0.

Tor: 30. Min. 1:0 Steffen Wespel
Schiedsrichter: Michael Belz (Westernhausen)
Zuschauer: 80

Alles weitere rund um dieses Spiel gibt's auf:

www.tsv-pfedelbach.de

Aufstellung

17. Spieltag: TSV Schwabbach – TSV Pfedelbach II

KREISLIGA B2

SONNTAG, 13.03.2016, 15:00 UHR

Rasenplatz, Sportplatz 1, TSV Schwabbach, In den Seewiesen, 74626 Schwabbach

TSV SCHWABBACH	1:0	TSV PFEDELBACH 2
	[1 : 0]	

Schiedsrichter: Mathias Belz
Assistenten:
Zuschauer:

Staffel-ID: 355952
Spiel: 355952136 / 17. Spieltag

AUFSTELLUNGEN

TSV SCHWABBACH		TSV PFEDELBACH 2	
01	Nikolaos Drossas	01	Tobias Kropf
02	Christian Scholl	02	Daniel Zenth
03	Daniel Hoffmann	03	Mathias Cebulla
04	Martin Veyel	04	Tobias Püschel
05	Alexander Zaharanski	05	Mustafa Keklik
06 (C)	Steffen Wespel	06	Kevin Schwarz
07	Uwe Gunesch	07	Alexander Weiß
08	Steffen Schüll	08 (C)	Michael Hoppe
09	Declan Hackett	09	Steve Ungerer
10	Alexander Banzhaf	10	Julian Schweyer
11	Jan Fröhlich	11	Chakrit Lortae

ERSATZBANK		TRAINER	ERSATZBANK		TRAINER
17	Marc Wespel	Wolfgang Dähnel	12	Pascal Fleisch	Tobias Püschel
12	Lukas Leihenseder		14	Alexander Reich	
13	Fabian Schüll				
14	Jonas Vogtmann				
15	Marcel Oettinger				

Spielbericht

TSV Pfedelbach II – TSG Öhringen II am 05. März 2016

1:1 (1:1)

Trainer Tobias Püschel plagten große Verletzungssorgen vor dem Spiel, am Ende schaffte er es dann aber doch, ein entsprechendes Team für das Derby zu stellen.
Beide Teams begannen zunächst verhalten. Pfedelbach war anzumerken, dass einige Stammspieler fehlten. Das Hauptgeschehen spielte sich im Mittelfeld ab, Torszenen waren Mangelware. In der 31. Spielminute plötzlich die Führung für die Gäste. Pfedelbach war leicht geschockt, da man in dieser Phase eigentlich leicht die Oberhand innehatte und die Führung somit zu einem denkbar ungünstigen Zeitpunkt erfolgte. Pfedelbach ließ sich jedoch nicht aus dem Konzept bringen und spielte konzentriert weiter. In der 43. Spielminute foulte der gegnerische Torhüter den heraneilenden Stürmer an der Strafraumgrenze und sah dafür die rote Karte. Den fälligen Freistoß verwandelte Steve Ungerer direkt zum 1:1 Ausgleich.

Bei diesem Stand wurden die Seiten gewechselt. Pfedelbach, nun mit einem Mann mehr auf dem Spielfeld schaffte es nicht, diesen Vorteil auszunutzen.
Am Ende blieb es beim 1:1 Unentschieden.

Alles Weitere rund um dieses Spiel gibt's auf:

www.tsv-pfedelbach.de

Aufstellung

16. Spieltag: TSV Pfedelbach II – TSG Öhringen II 1:1

KREISLIGA B2

SAMSTAG, 05.03.2016, 13:00 UHR

Kunstrasenplatz, Kunstrasenplatz TSV Pfedelbach, Weststr. 30, 74629 Pfedelbach

TSV PFEDELBACH 2	1:1	TSG ÖHRINGEN 2
	[1 : 1]	

Schiedsrichter: Markus Frei
Assistenten:
Zuschauer:

Staffel-ID: 355952
Spiel: 355952121 / 16. Spieltag

TSV PFEDELBACH 2
(43') Steve Ungerer

(36') Dimitris Parakevas
TSG ÖHRINGEN 2

AUFSTELLUNGEN

TSV PFEDELBACH 2			TSG ÖHRINGEN 2	
Kevin Arnold	21		Michael Conrad	01
Daniel Zenth	03		Jens Ehmann	02
Tobias Püschel	04		Giuseppe Gentile	03
Denis Sefic	05		Gentrit Ferizi	04
Kevin Schwarz	06		Jascha Wendl	05
Mathias Cebulla	07		Mansour Ceesay	06
Alexander Weiß	09	Arben Kasaj	07	
Oliver Schöne	10	Matin Azad	08	
Steve Ungerer (C)	11	Anil Kocausta (C)	09	
Michael Hoppe	12	Buli Kabb	10	
Chakrit Lortae	14	Dimitris Parakevas	11	

ERSATZBANK		TRAINER	ERSATZBANK		TRAINER
Mario Huber	02	Tobias Püschel	12	Matthias Welther	Jakob Wlassak
Pascal Fleisch	08				
Pietro Massa	13				

Bilder vom Spiel

TSV Pfedelbach II – TSG Öhringen II 1:1 (05.03.2015)

Alle Bilder und Videos zum Spiel gibt's im Internet:

www.tsv-pfedelbach.de

SCHEUERLE

Turn mass into motion

– Tonnenweise gute Ideen

TII GROUP

Schwerlast- und Spezialfahrzeuge von SCHEUERLE haben die Welt verändert. Diese enormen Lasten zu bewegen, ist mit der Transporttechnologie von SCHEUERLE keine Vision mehr, sondern täglich praktizierte Realität. Offshore-, Luft- und Raumfahrtindustrie, Schiffswerften, Anlagenbauer, Hütten- und Stahlwerke sowie Schwerlast-Speditionen setzen auf die SCHEUERLE Transport-Technologie. Die SCHEUERLE Fahrzeugfabrik formt zusammen mit den Unternehmen NICOLAS Industrie und KAMAG Transporttechnik die TII Group – Transporter Industry International. Die TII ist weltweit führend in der Entwicklung und Herstellung von Schwerlastfahrzeugen der Spitzenklasse und gehört zur Firmengruppe des Multiunternehmers Senator E. h. Otto Rettenmaier, Heilbronn.

SCHEUERLE Fahrzeugfabrik GmbH

Otto-Rettenmaier-Str. 15 • 74629 Pfedelbach • Deutschland
Tel. +49 (0) 7941/691-0 • info@scheuerle.com • www.scheuerle.com

www.scheuerle.com

Spielerkader

2. Mannschaft – Kreisliga B2 2015/16

Tor

Abwehr

Mittelfeld

Alle Bilder und Mannschaftsfotos gibts im Internet:

www.tsv-pfedelbach.de

Spielerkader

2. Mannschaft – Kreisliga B2 2015/16

TSV Pfedelbach

Mittelfeld

Angriff

Alle Bilder und Mannschaftsfotos gibts im Internet:

www.tsv-pfedelbach.de

Gegnervorstellung

Unser heutiger Gast: TSV Ohrnberg

Das Team um Trainer **Dieter Ruck** hat sich zum Saisonziel den Neuaufbau des Teams gesetzt. Mit nur 21 Jahren Durchschnittsalter stellt man eines der jüngsten Teams der Liga. In 16 Spielen durfte man 7-mal als Sieger vom Platz gehen, 6-mal hatte man das Nachsehen.

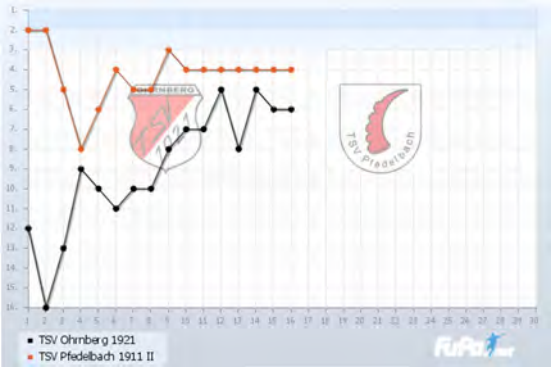

29 Treffern stehen bereits 37 Gegentreffern gegenüber. Den höchsten Sieg feierte man mit 7:0 beim ASV Scheppach. Das Durchschnittsalter des Teams beträgt **21,00 Jahre**. (vgl. TSV: 23,80). Bester Torschütze ist mit 3 Treffern Marlon Schuchardt.

Alle Infos zum TSV Ohrnberg gibt's im Internet:

www.tsv-ohrnberg.de

Persönliche Beratung. Nah vor Ort.

www.rbbn.de
Tel. 07946/92 40-0

Außerhalb des Fußballplatzes sind wir Ihr starker Partner und beraten Sie in allen finanziellen Angelegenheiten kompetent und fair. Lernen Sie uns kennen und besuchen Sie uns:

in Öhringen-Michelbach, Dorfplatz 6	(07941) 9113-0
in Öhringen-Cappel, Bachstr. 5	(07941) 98 50 80
in Bretzfeld, Adolzfurter Str. 3	(07946) 9240-0
in Neuenstein, Hintere Str. 15	(07942) 9111-0
in Zweiflingen, Eichacher Str. 13	(07948) 544

Wir freuen uns auf Sie!

Jeder Mensch hat etwas, das ihn antreibt.

Wir machen den Weg frei.

Raiffeisenbank
Bretzfeld-Neuenstein eG

Ergebnisse

Kreisliga B2 Hohenlohe

Die Ergebnisse des 16. Spieltags:

Samstag, 05. März 2016

13:00 Uhr	TSV Pfedelbach II	-	TSG Öhringen II	1 : 1

Sonntag, 06. März 2016

13:15 Uhr	SSV Gaisbach II	-	FC Unterheimbach	1:0
13:15 Uhr	SG Sindringen/Ernsbach II	-	ASV Scheppach-Adolzfurt	ausgefallen
13:15 Uhr	TSV Neuenstein II	-	TSV Untersteinbach	ausgefallen
13:15 Uhr	SGM Weissbach/Niedernhall II	-	TSV Waldbach	7 : 1
15:00 Uhr	TG Forchtenberg	-	SGM Bretzfeld/Verrenberg II	ausgefallen
15:00 Uhr	Phoenix Nagelsberg	-	TSV Ohrnberg	4 : 0
15:00 Uhr	SV Morsbach	-	TSV Schwabbach	ausgefallen

Die Ergebnisse des 17. Spieltags:

Sonntag, 13. März 2016

13:15 Uhr	SGM Bretzfeld/Verrenberg II	-	SG Sindringen/Ernsbach II	0 : 2
13:15 Uhr	TSG Öhringen II	-	SGM Weissbach/Niedernhall II	1 : 3
15:00 Uhr	ASV Scheppach-Adolzfurt	-	TSV Neuenstein II	0 : 6
15:00 Uhr	TSV Waldbach	-	SSV Gaisbach II	1 : 4
15:00 Uhr	TSV Schwabbach	-	TSV Pfedelbach II	1 : 0
15:00 Uhr	TSV Ohrnberg	-	SV Morsbach	0 : 7
15:00 Uhr	TSV Untersteinbach	-	Phoenix Nagelsberg	0 : 0
15:00 Uhr	FC Unterheimbach	-	TG Forchtenberg	0 : 1

Tabelle

Kreisliga B2 Hohenlohe

Platz				Mannschaft	Spiele	G	U	V	Tore	Diff.	Punkte
1	▪	(1)		SV Morsbach	16	15	0	1	75:16	59	45
2	▪	(2)		TSV Untersteinbach	16	12	3	1	88:14	74	39
3	▪	(3)		Phoenix Nagelsberg	16	11	3	2	59:15	44	36
4	▪	(4)		TSV Pfedelbach II	17	8	4	5	38:21	17	28
5	▪	(5)		TG Forchtenberg	16	8	3	5	46:36	10	27
6	▲	(7)		SGM Weissbach/Niedernhall II	17	7	4	6	41:38	3	25
* 7	▲	(8)		TSV Schwabbach	16	7	3	6	48:32	16	24
8	▼	(6)		TSV Ohrnberg	17	7	3	7	29:37	-8	24
9	▲	(10)		TSV Neuenstein II	16	6	3	7	48:34	14	21
10	▼	(9)		TSG Öhringen II	17	5	6	6	33:28	5	21
11	▪	(11)		SG Sindringen/Ernsbach II	16	6	3	7	28:37	-9	21
12	▪	(12)		SSV Gaisbach II	17	5	6	6	31:46	-15	21
13	▪	(13)		SGM Bretzfeld/Verrenberg II	16	3	5	8	21:41	-20	14
14	▪	(14)		FC Unterheimbach	16	2	4	10	19:60	-41	10
15	▪	(15)		TSV Waldbach	17	3	0	14	22:82	-60	9
16	▪	(16)		ASV Scheppach-Adolzfurt	16	0	2	14	7:96	-89	2

*** dem TSV Schwabbach wurden die ersten 4 Spieltage gegen Morsbach mit 3:6, Pfedelbach II, Öhringen II und Ohrnberg mit jeweils 0:3 gewertet, da ein nicht spielberechtigter Spieler eingesetzt wurde.**

Alle Ergebnisse und Tabellen gibt's im Internet:

www.tsv-pfedelbach.de

Spiele

Kreisliga B2 Hohenlohe 18. und 19. Spieltag

Die Spielpaarungen des 18. Spieltags:

Sonntag, 20. März 2016

13:15 Uhr	SSV Gaisbach II	-	SGM Weissbach/Niedernhall II	- : -
13:15 Uhr	SG Sindringen/Ernsbach II	-	FC Unterheimbach	- : -
13:15 Uhr	TSV Neuenstein II	-	SGM Bretzfeld/Verrenberg II	- : -
13:15 Uhr	TSV Pfedelbach II	-	TSV Ohrnberg	- : -
15:00 Uhr	TSV Schwabbach	-	TSG Öhringen II	- : -
15:00 Uhr	Phoenix Nagelsberg	-	ASV Scheppach-Adolzfurt	- : -
15:00 Uhr	SV Morsbach	-	TSV Untersteinbach	- : -
15:00 Uhr	TG Forchtenberg	-	TSV Waldbach	- : -

Die Spielpaarungen des 19. Spieltags:

Samstag, 26. März 2016

13:45 Uhr	SGM Weissbach/Niedernhall II	-	TG Forchtenberg	- : -
13:45 Uhr	TSG Öhringen II	-	SSV Gaisbach II	- : -
15:30 Uhr	ASV Scheppach-Adolzfurt	-	SV Morsbach	- : -
15:30 Uhr	SGM Bretzfeld/Verrenberg II	-	Phoenix Nagelsberg	- : -
15:30 Uhr	FC Unterheimbach	-	TSV Neuenstein II	- : -
15:30 Uhr	TSV Waldbach	-	SG Sindringen/Ernsbach II	- : -
15:30 Uhr	TSV Ohrnberg	-	TSV Schwabbach	- : -
15:30 Uhr	TSV Untersteinbach	-	TSV Pfedelbach II	- : -

Spiele 2. Mannschaft

Alle Rückrunden-Spiele in der Kreisliga B2

TSV Pfedelbach

					Hinrunde
Sa., 05.03.16 13:45	H		TSG Öhringen II	1:1	3:0
So., 13.03.16 15:00	A		TSV Schwabbach 1947	0:1	3:0u (1:2)
So., 20.03.16 13:15	H		TSV Ohrnberg 1921	20.03.	1:3
Sa., 26.03.16 15:30	A		TSV Untersteinbach	26.03.	0:2
Mo., 28.03.16 13:15	H		ASV Scheppach-Adolzfurt 1948	28.03.	6:0
So., 03.04.16 13:15	A		SGM Bretzfeld/Verrenberg II	03.04.	2:0
So., 10.04.16 13:15	H		FC Unterheimbach	10.04.	2:2
So., 17.04.16 15:00	A		TSV Waldbach	17.04.	3:0
So., 24.04.16 13:15	H		SGM Weissbach/Niedernhall II	24.04.	4:2
Sa., 30.04.16 13:45	A		SSV Gaisbach 1973 II	30.04.	2:2
So., 08.05.16 13:15	H		TG Forchtenberg 1863	08.05.	4:0
Mo., 16.05.16 15:15	A		SG Sindringen/Ernsbach II	16.05.	1:2
So., 22.05.16 13:15	H		TSV Neuenstein 1881 II	22.05.	2:2
So., 29.05.16 15:00	A		FC Phoenix 2002 Nagelsberg	29.05.	4:1
Sa., 04.06.16 13:45	H		SV Morsbach 1971	04.06.	0:3

Alle Infos rund um die 2. Mannschaft:

www.tsv-pfedelbach.de

Spielerstatistik

2. Mannschaft – Kreisliga B2 Hohenlohe

TSV Pfedelbach

	38 Spieler												
1.	**Hoppe**, Michael (25)		17	8	-	-/-	3	-	-	-	-	1530	-
2.	**Weiß**, Alexander		17	4	-	-/-	1	-	-	5	6	1040	-
3.	**Arnold**, Kevin (22)		16	-	-	-/-	-	-	-	-	-	1440	-
4.	**Cebulla**, Matthias		15	1	-	-/-	-	-	-	1	5	1159	-
5.	**Schweyer**, Julian (25)		15	6	-	-/-	1	-	-	3	7	1054	-
6.	**Ungerer**, Steve (23)		14	4	-	-/-	5	1	-	1	8	987	-
7.	**Schwarz**, Kevin (20)		13	-	-	-/-	3	-	-	-	-	1170	-
8.	**Keklik**, Mustafa (30)		13	2	-	-/-	3	2	-	-	-	1116	-
9.	**Dietle**, Florian (26)		12	1	-	-/-	4	-	-	1	3	987	-
10.	**Spiesmacher**, Steffen (25)		12	-	-	-/-	4	-	-	3	1	911	-
11.	**Lortae**, Chakrit (21)		12	6	-	-/-	-	-	-	3	3	835	-
12.	**Püschel**, Tobias (31)		12	-	-	-/-	1	-	-	4	-	814	-
13.	**Zenth**, Daniel (25)		12	-	-	-/-	-	-	-	9	2	447	-
14.	**Wölfel**, Nico		11	-	-	-/-	1	-	-	1	1	930	-
15.	**Schöne**, Oliver (21)		9	2	-	-/-	2	-	-	1	3	607	-
16.	**Zenkner**, Max-Luca (20)		6	1	-	-/-	2	-	-	-	2	504	-
17.	**Bühler**, Fabian (24)		5	-	-	-/-	2	-	-	-	1	390	-
18.	**Massa**, Pietro (22)		4	-	-	-/-	-	-	-	4	-	67	-
19.	**Hoffmann**, Tobias (28)		2	-	-	-/-	-	-	-	-	-	180	-
20.	**Fleisch**, Pascal (20)		2	-	-	-/-	-	-	-	2	-	56	-
21.	**Seroneit**, Philipp		2	-	-	-/-	-	-	-	1	1	47	-
22.	**Eberhardt**, Moritz (22)		1	-	-	-/-	1	-	-	-	-	90	-
23.	**Sefic**, Denis (21)		1	-	-	-/-	-	-	-	-	-	90	-
24.	**Kropf**, Tobias		1	-	-	-/-	-	-	-	-	-	90	-
25.	**Braun**, Patrick (24)		1	1	-	1/1	-	-	-	-	1	87	-
26.	**Eberhardt**, Robin (24)		1	-	-	-/-	-	-	-	1	-	34	-
27.	**Altergott**, Walter		1	-	-	-/-	-	-	-	1	-	25	-
28.	**Huber**, Mario (28)		1	-	-	-/-	-	-	-	1	-	23	-
29.	**Ramic**, Benjamin		1	-	-	-/-	-	-	-	-	1	21	-
30.	**Püschel**, Fabian		1	-	-	-/-							

Weitere Statistiken und Infos rund um den Fussball:

FuPa.net

Torschützen

2. Mannschaft – Kreisliga B2 Hohenlohe

TSV Pfedelbach

Torschützen intern:

Pos.	Name	Tore	Spiele	11m
1.	Michael Hoppe	8	17	-/-
2.	Chakrit Lortae	6	12	-/-
	Julian Schweyer	6	15	-/-
4.	Alexander Weiß	4	17	-/-
	Steve Ungerer	4	14	-/-
6.	Mustafa Keklik	2	13	-/-
	Oliver Schöne	2	9	-/-
8.	Patrick Braun	1	1	1/1
	Matthias Cebulla	1	15	-/-
	Florian Dietle	1	12	-/-
	Max-Luca Zenkner	1	6	-/-

Torschützen Liga:

Platz	Spieler	Mannschaft	Tore
1	Lukas Münch	SV Morsbach	19
2	Jonathan Knoche	TSV Untersteinbach	17
3	Patrick Heigl	TSV Untersteinbach	16
4	Sebastian Köhler	SGM Weissbach/Niedernhall 2	14
4	Timo Sauer	TG Forchtenberg	14
6	Witali Baron	FC Phoenix 2002 Nagelsberg	13
7	Omar Ali	FC Phoenix 2002 Nagelsberg	12
7	Marvin Göbel	FC Phoenix 2002 Nagelsberg	12
9	Florian Kretschmann	TSV Untersteinbach	11
10	Mario Bürklen	SV Morsbach	10
11	Declan Hackett	TSV Schwabbach	9
11	Stefan Haußler	TSV Untersteinbach	9
13	Marvin Feuerle		

Alle Torschützen und Infos rund um den Fussball:

FUSSBALL.DE

Spielervorstellung

Denis Sefic

Position:
Innenverteidiger

Geburtsdatum/ -ort:
19.07.1994 / Öhringen

Sternzeichen:
Krebs

Spitzname: -

Größe / Schuhgröße:
1,82 m / 46

Familienstand:
ledig

Hobbys:
Fußball, mit Freunden fort gehen

Lieblingsgericht/ -getränk:
Cevapcici / Mezzo-Mix

Lieblings-Homepage:
fussball.de

Beim TSV seit:
2003

Frühere Klubs: TSV Zweiflingen (Aktiv)

Lebensmotto:
Lebe und denke nicht an Morgen!

Die wichtigsten Erfolge meiner Karriere:
Bezirksmeister in der C- und B-Jugend, Bezirkspokalsieger A-Jugend, Teilnahme am ebm-papst Bundesliga Cup mit der A-Jugend

Ziele mit dem TSV:
Aufstieg mit der zweiten Mannschaft in die Kreisliga A

Welche Schlagzeile würdest du in dieser Saison gerne lesen:
Pfedelbach 1 und 2 steigen auf!!!

Werden Sie Mitglied im Fußball-Förderkreis des TSV Pfedelbach!
Infos bei Alexander Frank, Tel. 07941-969328, alexander.frank@kabelbw.de

fuchs
MODE + TEXTIL
JEANS + SPORTSWEAR
youngline
Kaiserstraße 1
74629 Pfedelbach
Telefon 07941 / 8380
MOMENTE OHNE MUTTI

Senioren

Turniersieg in Waldenburg

Alles was ein Turnier interessant macht war beim Ü40-Hallenturnier der Waldenburger Fußballsenioren in der Mehrzweckhalle in Waldenburg geboten. Spannend wurde es unter anderem bei den Neunmeterschießen im Halbfinale und im Spiel um Platz drei.
Insgesamt zehn Mannschaften nahmen am Traditions-Turnier teil.
Nach den Gruppen- und Halbfinalspielen erreichten die Mannschaften des TSV Pfedelbach und der Spvgg Gammesfeld das Finale.
In dem heiß umkämpften Endspiel hatte die Mannschaft aus Pfedelbach mit 2:1 die Nase vorn und konnte das Turnier für sich entscheiden.

Einteilung Bezirksmeisterschaft:

TSV Pfedelbach, Spvgg Gammesfeld, SGM Spvgg Satteldorf/KSG Ellrichshausen, Spfr DJK Bühlerzell, TSV Michelfeld, SV Westernhausen

1. Spieltag, Sa. 19.03.17.00 Uhr **TSV Pfedelbach** - Spvgg Gammesfeld
2. Spieltag, Sa. 02.04. 17.00 Uhr SV Westernhausen – **TSV Pfedelbach**
3. Spieltag, Sa. 16.04. 17.00 Uhr **TSV Pfedelbach** – SGM Satteldorf
4. Spieltag, Sa. 22.04. 17.30 Uhr **TSV Pfedelbach** – Spfr. Bühlerzell
5. Spieltag, Sa. 07.05. 17.30 Uhr TSV Michelfeld – **TSV Pfedelbach**
6. Spieltag, Sa 21.05. 17.30 Uhr Spvgg Gammesfeld – **TSV Pfedelbach**

Alle Infos zu unseren Senioren:

www.tsv-pfedelbach.de

Spielausschuss

TSV Pfedelbach – Fussball Aktiv

Hinten von links nach rechts: Siegmund Wichmann, Jens Behrends, Hans-Peter Härpfer, Axel Pröllochs, Alexander Block
Vorne von links nach rechts: Alexander Frank, Frank Herzog, Roland Berger, Marc Hofacker

Sie benötigen eine Webseite für Ihre Firma, Ihren Verein oder Ihre Organisation? Dann sind Sie hier genau richtig:
www.hofacker-webdesign.de

Hofacker
WebDesign

Jugend

Übersicht Mannschaften und Trainer

Jugend	Alter	Jahrgang	Trainer
A-Jugend	17-18 Jahre	1997/98	**Benjamin Prenissl** Tel. 0151-28446317 Email: ben.pren@gmail.com Canberk Ordu, Antonios Zarifis
B-Jugend	15-16 Jahre	1999/00	**Manuel Schönau** Tel. 0171-6381878 Email: manuel.schoenau@gmx.de Eduard Erdel, Marco Rehklau
C-Jugend	13-14 Jahre	2001/02	**Haci Ordu,** Tel. 0178-8964424 Email: haci.oman1969@hotmail.com Andreas Neu, Daniel Zenth
D-Jugend	11-12 Jahre	2003/04	**Christian Martin** Tel. 0162-9319654 Email: martin74629@gmx.de Roland Karp, Volker Neumann
E-Jugend	9-10 Jahre	2005/06	**Engin Kisalar,** Tel. 0176 81313654 Email: e.kisalar@gmx.de Uwe Stegmeier, Frank Spohn, André Riepe
F-Jugend	7-8 Jahre	2007/08	**Sigrun Müller**, Tel. 0170-3167280 Email: willi1977@arcor.de Florian Dietle, Andreas Löschner
Bambini	5-6 Jahre	2009/10	**Raimund Möbius**, Tel. 0170-9068364 Email: tequilla_06@yahoo.de Diana Provvido, Alexander Block
Mädchen B	bis 18 Jahre	1997/98	**Jürgen Roth**, Tel. 0173-3785366 Email: mbj.roth@t-online.de Andrew Dicks
Mädchen C	bis 16 Jahre	bis 1999	**Manfred Grill**, Tel. 380480, Email: andreamanfred.grill@googlemail.com Dieter Lebherz

Ergebnisse und Tabellen aller Jugendmannschaften gibt's auf:

www.tsv-pfedelbach.de

Jugend

Trainingszeiten auf dem Feld und in der Halle

Trainingszeiten Feld:

Jugend	Tag	Zeit	Trainingsort
A-Jugend	Dienstag Donnerstag	18.30-20.00 Uhr 18.30-20.00 Uhr	Kunstrasen Kunstrasen
B-Jugend	Dienstag Freitag	18.30-20.00 Uhr 18.00-19.30 Uhr	Kunstrasen Kunstrasen
C-Jugend	Montag Freitag	18.30-20.00Uhr 17.00-18.30 Uhr	Kunstrasen Kunstrasen
D-Jugend	Montag Mittwoch	17.30-19.00 Uhr 17.30-19.00 Uhr	Kunstrasen Kunstrasen
E-Jugend	Dienstag Donnerstag	17.00-18.30 Uhr 17.00-18.30 Uhr	Kunstrasen Kunstrasen
F-Jugend	Donnerstag	17.00-18.30 Uhr	Kunstrasen
Bambini	Montag	17.00-18.00 Uhr	Kunstrasen
Mädchen B	Samstag Montag	10.00-13.00 Uhr 18.00-20.00 Uhr	Kunstrasen Rasen
Mädchen C	Montag Mittwoch Donnerstag	18.30-20.00 Uhr 17.30-19.00 Uhr 18.00-19.30 Uhr	Rasen Kunstrasen Rasen

Traingszeiten Halle:

Jugend	Tag	Zeit	Trainingsort
A-Jugend	Donnerstag	20.00-22.00 Uhr	Creutzfelder Sporthalle
B-Jugend	Montag	20.00-21.30 Uhr	Creutzfelder Sporthalle
C-Jugend	Montag Donnerstag	18.30-20.00 Uhr 18.30-20.00 Uhr	Creutzfelder Sporthalle Creutzfelder Sporthalle
D-Jugend	Montag Donnerstag	17.00-18.30 Uhr 18.30-20.00 Uhr	Creutzfelder Sporthalle Sporthalle an der Schanz
E-Jugend	Di und Do	17.00-18.30 Uhr	Sporthalle an der Schanz
F-Jugend	Montag	18.30 - 20.00 Uhr	Sporthalle an der Schanz
F-Jugend	Donnerstag	17.00-18.30 Uhr	Creutzfelder Sporthalle
Bambini	Montag	16.45-18.30 Uhr	Sporthalle an der Schanz
Mädchen	Dienstag	18.30-20.00 Uhr	Sporthalle an der Schanz

Werden Sie Mitglied im Fußball-Förderkreis des TSV Pfedelbach!
Infos bei Alexander Frank, Tel. 07941-969328, alexander.frank@kabelbw.de

Jugend

F-Jugend: Turniersieg am 05. März 2016 in Ilshofen

Beim Hallenturnier am Samstag, den 05. März 2016 belegte unsere Mannschaft den ersten Platz in Ilshofen.
Im ersten Spiel gegen die SGM Rosengarten gab es einen klaren 6:2 Erfolg. Im darauffolgendem Spiel trafen sie auf das Juniorenteam Dünsbach. In einem sehr spannenden Spiel, bei dem die Jungs ihre Chancen gut nutzen konnten, gab es am Ende einen klaren 4:1 Sieg, obwohl es den einen oder anderen gefährlichen Konter des Gegners gab.
Das anschließende Spiel gegen die SGM Vellberg/Großaltdorf gewannen die Jungs mit 8:2.
Im Halbfinale gegen den FV Künzelsau wurden wiederum einige gute Chancen liegen gelassen. Beim Anstoß gelang unsere Jungs nach 5 Sekunden das erste Tor und damit waren die Gegner etwas irritierten. Am Ende reichte es mit ein bisschen Glück zu einem 5:3 Sieg.
Somit mussten unsere Jungs im Finale nochmals gegen das Juniorenteam Dünsbach spielen. In einem packenden Finale konnten wir durch direkte Pässe und gutes Zusammenspiel einen klaren 4:0 Sieg erspielen. Somit wurde unsere Mannschaft erster und konnten sich über den Turniersieg freuen.

Hinten: Sigrun Müller (Trainerin), Nevio Ostheimer, Luca Providio, Lenni Müller, Max-Leon Maurer, Andi Löschner (Trainer),

Mitte: Levin Gassner, Lennox Löschner (TW), Fynn-Luca Dietle

Vorne: Mark Spohn

Gasthaus Lamm

Rita Mezger
Baierbacherstr. 8 74629 Pfedelbach
Tel.: 07941 | 7678

Dienstag - Freitag Mittagstisch für 6,50 €

Donnerstag - Samstag gegrillte Hähnchen
(Vorbestellung ca. 30 min.)

Festlichkeiten aller Art
Partyservice
Schnitzelaktionen

Jugend

D-Jugend: Souveräner Turniersieg in Niedernhall

Zwei D-Junioren-Mannschaften nahmen am vorletzten Wochenende an den Hallenturnieren in Forchtenberg und in Niedernhall teil.
Während die 2. Mannschaft in Forchtenberg sich in einem starken Teilnehmerfeld gut behauptete, aber knapp das Weiterkommen verpasste, konnte die 1. Mannschaft mit einer sehr guten Mannschaftsleistung souverän mit 15 Punkten und 26:0 Toren den Titel nach Pfedelbach holen.

Es spielten:
D2: Micah, Nick, Fabio, Tommy, Colin, Ben und David.
D1: Lenny, Johannes, Marvin K., Tobias, Benedikt, Marvin N., Lauri und Janek.

FC nutella

(http://www.nuttenella.de)

wünscht unseren Teams Heimsiege gegen den SV Wachbach und den TSV Ohrnberg

Mit unserem Fußballverein TSV Pfedelbach verbunden

Allianz

Joachim Diener
Hauptvertretung der Allianz
Versicherungs – AG
Hauptstraße 22
74629 Pfedelbach
Tel. 07941-65130
Fax 07941-65131
Email j.diener@allianz.de

Auch ich genieße es, unter netten Leuten zu sein und mit ihnen mein Interesse zu teilen.
Wenn Sie auch bei Ihrer Vorsorge auf ein gutes Umfeld Wert legen, dann sollten wir miteinander sprechen.
Hoffentlich Allianz versichert.

Allianz

Jugend

Bambini: Erfolgreicher Spieltag in Scheppach

Am Sonntag, den 21. Februar nahmen unsere Bambini mit zwei Mannschaften am Scheppacher Hallenspieltag teil.
Von Anfang an zeigten unsere Bambini, dass sie gut vorbereitet waren und ließen den Gegnern wenig Spielraum.
Auch wenn die Tore nicht offiziell gewertet und Platzierungen nicht ausgespielt werden (neue Regeln) gewann unsere 1. Mannschaft alle ihre 5 Spiele!
Die 2. Mannschaft verlor nur das Auftaktspiel und die restlichen vier Begegnungen wurden auch gewonnen!
Es machte richtig Spaß den Jungs zuzuschauen wie sie Ball und Gegner laufen ließen.
So war der Spieltag eine rundum erfolgreiche Veranstaltung.

Inoffizielle Tordifferenz: Bambini1: 15:2 Tore, Bambini2: 17:2 Tore

Gespielt haben:
Milo Lazina, Malik Kisalar, Max Frölich, Florian Block, Nehemia Möbius, Moritz Lang, Silas Herrmann, Simon Seiler, Ahmet Aya.

Ihr Partner für finanzielle Sicherheit in der Region.

Deutsche Vermögensberatung
Vermögensaufbau für jeden!

- Altersvorsorge
- Baufinanzierung
- Gesundheitsvorsorge
- Geldanlage
- Versicherungen

Büro für
Deutsche Vermögensberatung
Gerald Keil

Hauptstr. 45
74629 Pfedelbach
Telefon 07941 934028
www.dvag.de/Gerald.Keil

Was können wir für Sie tun?

kühn architekten

dieter kühn
freier architekt

schwalbenweg 4
74626 schwabbach
fon 07946 / 9439728
fax 07946 / 9439723
mob 0174 / 3430562

buero@kuehn-architekten.de
www.kuehn-architekten.de

FUPA.net

http://www.fupa.net/hohenlohe

Der TSV Pfedelbach ist auch auf der Amateurfußball-Plattform fupa.net sehr gut mit Berichten, Bildern, Statistiken, … vertreten. Schauen Sie auf fupa.net vorbei. Dort gibt es unter anderem:

- Vereinssteckbrief, Vereins-Archiv und Vereinsnachrichten
- Kader- und Trainer-Übersicht, sowie alle aktuellen Transfers
- FuPa-Tippspiel mit Vereins- und Regions-Ranglisten
- Spieler-, Zuschauer-, Torjägerstatistiken u.v.m.
- FuPa-Widget für die eigene Vereinshomepage
- Vereinskalender mit allen wichtigen Terminen
- Spielberichte und Bildergalerien
- Die Elf der Woche aus deiner Liga
- Liveticker aus allen Ligen

LBS

Unser Experte in allen Baufinanzierungsfragen!

Planbar, zinssicher und Riester gefördert.

LBS-EigenheimRente · LBS · Riester gefördert

Bezirksleiter
Mehmet Karayel
Tel. 07941 9226-17
Mehmet.Karayel@LBS-BW.de

LBS-Beratungsstelle
Bahnhofstraße 14, 74613 Öhringen

Finanzgruppe · www.LBS-BW.de

Wir geben Ihrer Zukunft ein Zuhause.

Nutzen Sie unseren Immobilien-Service!

Facebook

TSV Pfedelbach 1911 e.V.

Der TSV hat auch auf Facebook seine eigene Seite. Kommen Sie uns besuchen und werden Sie Fan unseres TSV Pfedelbach auf Facebook. Sie erhalten fast täglich die neusten Infos rund um unseren Verein. Momentan verfolgen uns schon über **550** Personen.

Werden Sie Mitglied im Fußball-Förderkreis des TSV Pfedelbach!
Infos bei Alexander Frank, Tel. 07941-969328, alexander.frank@kabelbw

Vorschau

Die nächsten Spiele der TSV Mannschaften

Sa, 26.03.16 | 13:00	C-Juniorinnen | Bezirksfreundschaftsspiele		
	TSV Pfedelbach	:	**FC Kirchhausen**
	Kunstrasenplatz, Kunstrasenplatz TSV Pfedelbach, Weststr. 30, 74629 Pfedelbach		
15:30	Herren | Bezirksliga		
	TSV Braunsbach	:	**TSV Pfedelbach**
	Rasenplatz, Sportplatz 1 TSV Braunsbach, Im Kies, 74542 Braunsbach		
15:30	Herren | Kreisliga B		
	TSV Untersteinbach	:	**TSV Pfedelbach 2**
	Rasenplatz, Sportplatz 1 Untersteinbach, Freibadweg, 74629 Untersteinbach		
Mo, 28.03.16 | 13:15	Herren | Kreisliga B		
	TSV Pfedelbach 2	:	**ASV Scheppach-Adolzfurt**
	Kunstrasenplatz, Kunstrasenplatz TSV Pfedelbach, Weststr. 30, 74629 Pfedelbach		
15:00	Herren | Bezirksliga		
	TSV Pfedelbach	:	**SGM TSV Weikersheim/Schäftersheim**
	Kunstrasenplatz, Kunstrasenplatz TSV Pfedelbach, Weststr. 30, 74629 Pfedelbach		
Sa, 02.04.16 | 14:00	C-Junioren | Bezirksfreundschaftsspiele		
	TSV Pfedelbach	:	**SGM Neuenstein/Waldenburg**
	Kunstrasenplatz, Kunstrasenplatz TSV Pfedelbach, Weststr. 30, 74629 Pfedelbach		
16:15	A-Junioren | Bezirksstaffel		
	TSV Pfedelbach	:	**SGM Obersontheim/Vellberg/Bühlerzell**
	Rasenplatz, Sportplatz TSV Pfedelbach , Hohenlohe Allee 9, 74629 Pfedelbach		
17:00	Senioren Ü30 | Bezirksmeisterschaft		
	SV Westernhausen	:	**TSV Pfedelbach**
	Rasenplatz, Sportplatz 1 Westernhausen, Brückenstraße, 74214 Schöntal-Westernhausen		

Vorschau

Unsere nächsten Gegner: TSV Braunsbach / TSV Untersteinbach

Am Ostersamstag, den 26.03.2016 um 15.30 Uhr sind wir zu Gast beim TSV Braunsbach.
Braunsbach liegt momentan mit nur 7 Punkten auf dem letzten Tabellenplatz und hat akute Abstiegssorgen.
In der Winterpause wurde der bisherige Trainer Bernd Landwehr gegen den Ex-Michelbacher Jens Breuninger ausgetauscht. Als Co-Trainer agiert nun ebenfalls ein Ex-Michelbacher, Patrick Wieland, neben Jens Breuninger.
Das Hinspiel in Pfedelbach am 4. Spieltag gewann unser TSV mit 3:0.

Die 2. Mannschaft ist am Ostersamstag, den 26.03.2016 um 15.30 Uhr zu Gast beim TSV Untersteinbach.
Untersteinbach liegt momentan mit 39 Punkten auf dem 2. Tabellenplatz und darf sich berechtigte Aufstiegschancen machen.
Am vergangenen Wochenende trennten sich die Untersteinbacher im Spitzenspiel gegen den Tabellendritten Phoenix Nagelsberg mit 0:0 Unentschieden. Aufgrund der angespannten Personalsituation in unserer 2. Mannschaft wird es sehr schwer im Gemeindederby zu bestehen. Ein Punkt wäre ein voller Erfolg.
Das Hinspiel in Pfedelbach am 4. Spieltag gewann der TSV Untersteinbach mit 2:0.

KARADENIZ 55-3

DÖNER - PIZZA - GRILL

Wir sind Jetzt in Öhringen!

Schillerstr.45 • 74613 Öhringen

Gegenüber Bahnhof

Tel.07941 / 207 00 57

Öffnungszeiten

Mo bis Do + So 10:00 bis 24:00 Uhr

Fr + Sa 10:00 bis 03:00 Uhr

LIEFERSERVICE

Mindestbestellwert bei Lieferung:

Innerhalb Öhringen ab 10,00 €

Außerhalb Öhringen ab 15,00 €
(bis 10 km)

Lieferzeiten: 16:00 – 22:00 Uhr

Impressum

Sportplatzblättle TSV Pfedelbach

Öffnungstermine
Winzerstube Lösch 2016

Do. 17.03. – So. 20.03.

Do. 29.03. – So. 03.04.

Spargelbesen – gleich-
zeitig Start LAGA 2016
in Öhr
Do. 21.04. – So. 05.06.

Do. 23.06. – So. 26.06.

Herausgeber:	TSV Pfedelbach Abteilung Fußball
Druck:	Druckerei Bauer Pfedelbach
Redaktion:	Alexander Frank, Marc Hofacker
Fotos:	Marc Hofacker
Auflage:	ca. 100 Exemplare zu den Heim-spielen der aktiven Mannschaften

Rudolf AUTOZUBEHÖR SCHNEIDER GMBH

BILSTEIN · H&R · OSRAM · BOSCH · ATE · LUK · SACHS

- Autoteile und Zubehör aller führenden Markenhersteller
- Das Komplette-Programm aus einer Hand
- Groß- und Einzelhandel

Rudolf AUTOZUBEHÖR SCHNEIDER GMBH

74613 Öhringen · Zeilbaumweg 14 ·

Tel. 07941 / 958310, 07941 / 648980 · Fax 07941 / 958312

Email: rudolfschneider4@aol.com · www.autozubehoer-schneider.de

Mo – Fr 7.30 – 19.00 Uhr, SA 7.30 – 16.00 Uhr

Unser Engagement für Vereine in der Region

- Sponsoring und Bandenwerbung
- Spenden aus dem VR-GewinnSparen
  Bewerbung jederzeit über www.vb-hohenlohe.de
- VR-Talentiade
  Programm zur Talentsuche und -förderung
- Kostenlose Kontoführung
- Kostenloses Vereinsverwaltungs-programm
- und vieles mehr...

Mehr bewegen - mehr erfahren - mehr bekommen

Jeder Mensch hat etwas, das ihn antreibt.

Wir machen den Weg frei.

Tel.: 07941 9422-0
www.vb-hohenlohe.de

Volksbank Hohenlohe eG